

# Nieuwe BRL 12000 ‘Tijdelijke bemalingen’

*Platform tijdelijke bemalingen*

Leon Brouwer  
13 juni 2017

# Inhoud

- Opfrisser: korte review op de BRL12000
- Enkele highlights: kwaliteitsbepalende factoren!
- De nieuwe BRL12000: Wat is er (niet) veranderd?
- Ruimte voor vragen

# Toelichting certificatieschema

- Ketenbenadering
- Risico-benadering
- Procecertificaat
- Certificatieschema:
  - Beoordelingsrichtlijn
  - 4 Protocollen
  - Per protocol: 1 verantwoordelijke partij
  
- Opgesteld in 2010/2011
- Eerste herziening in 2016/2017
- Rol SIKB en Begeleidingscommissie

# Certificatieschema

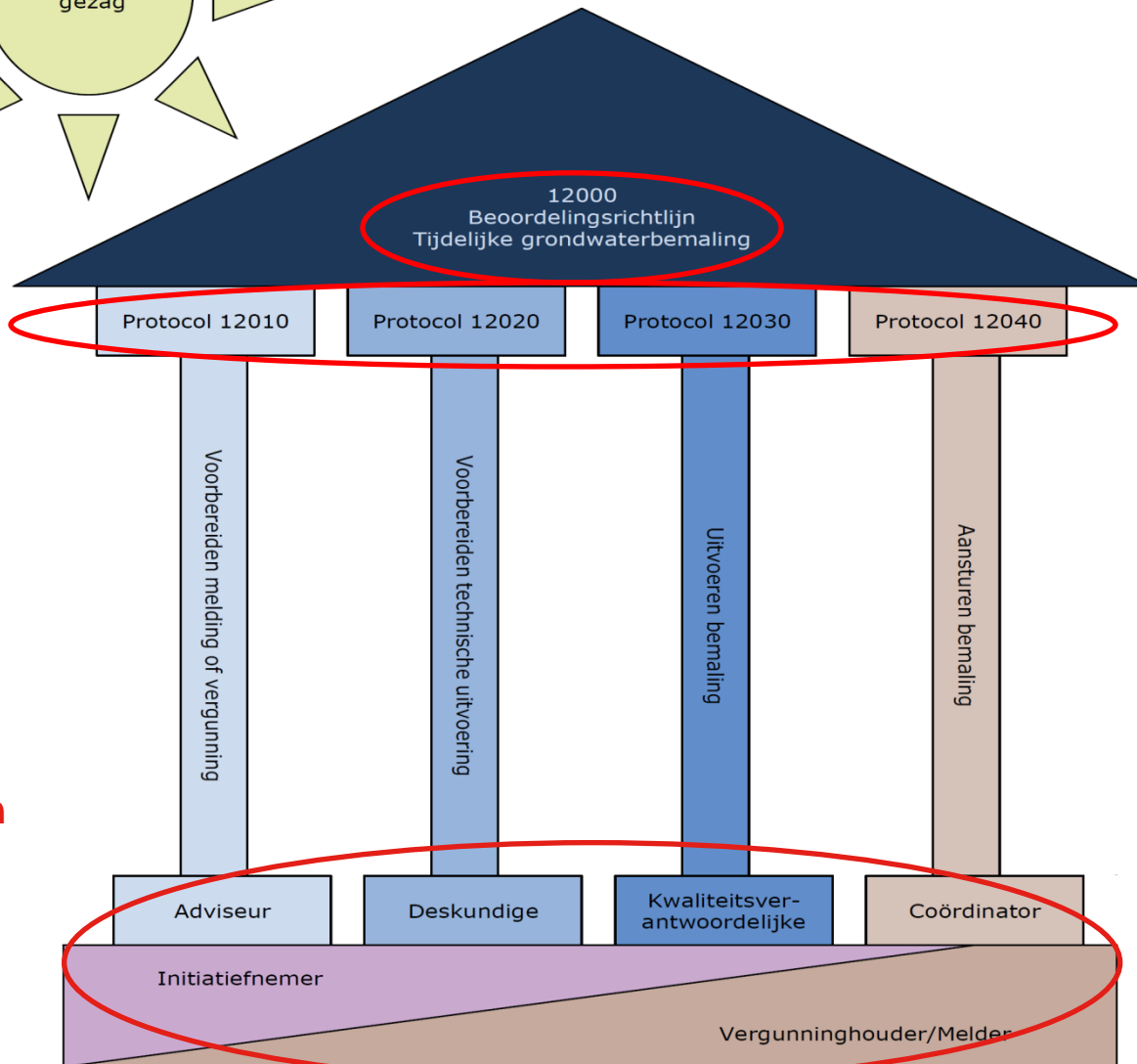
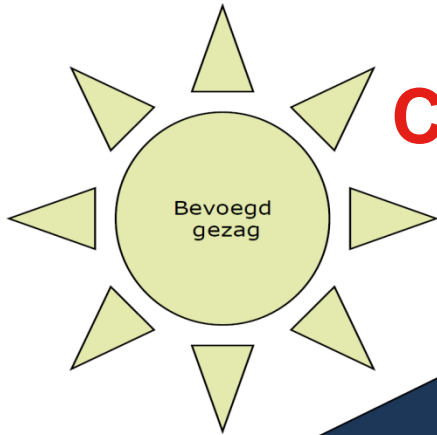

Rollen

# 12010: Voorbereiden melding of vergunning

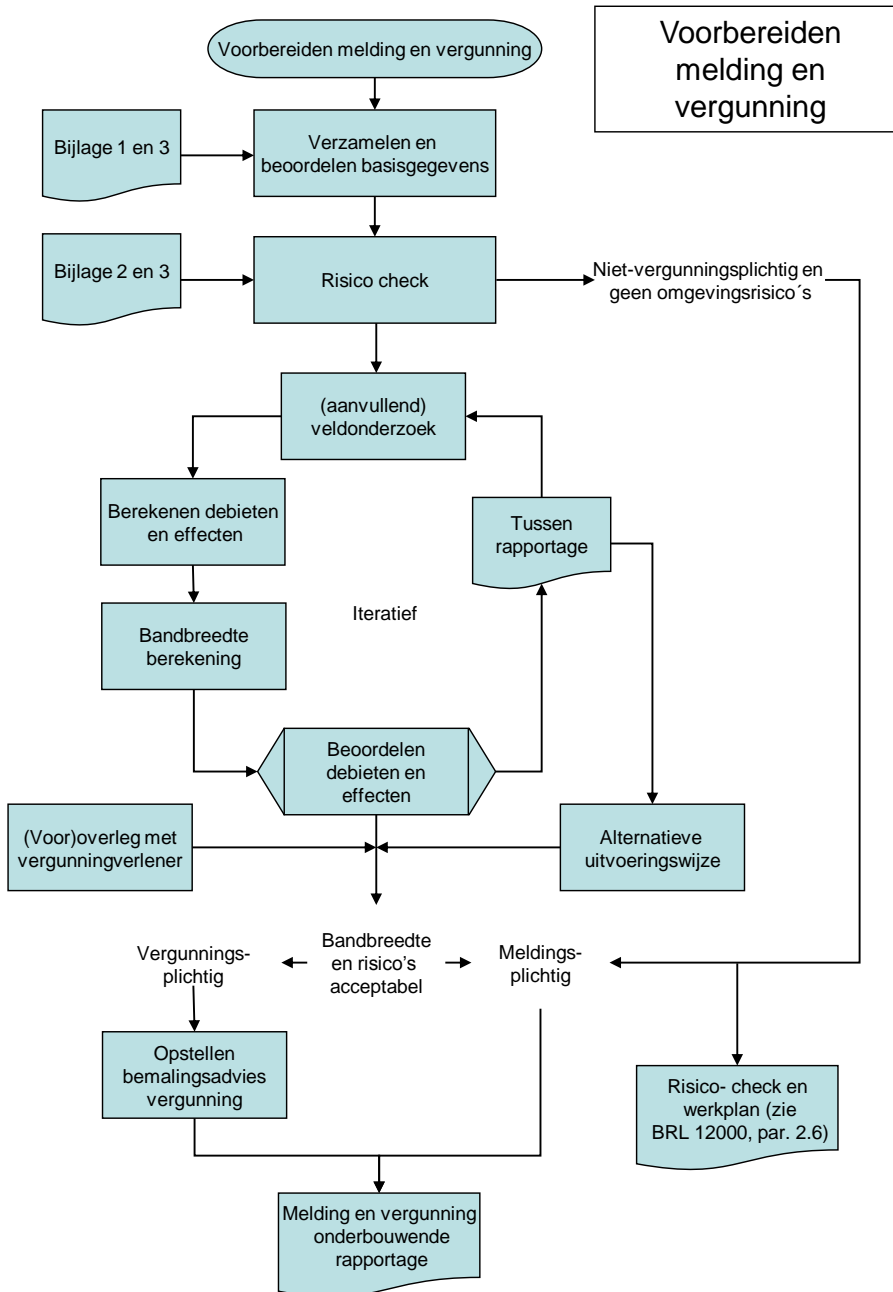

## 12020: Voorbereiden technisch uitvoering

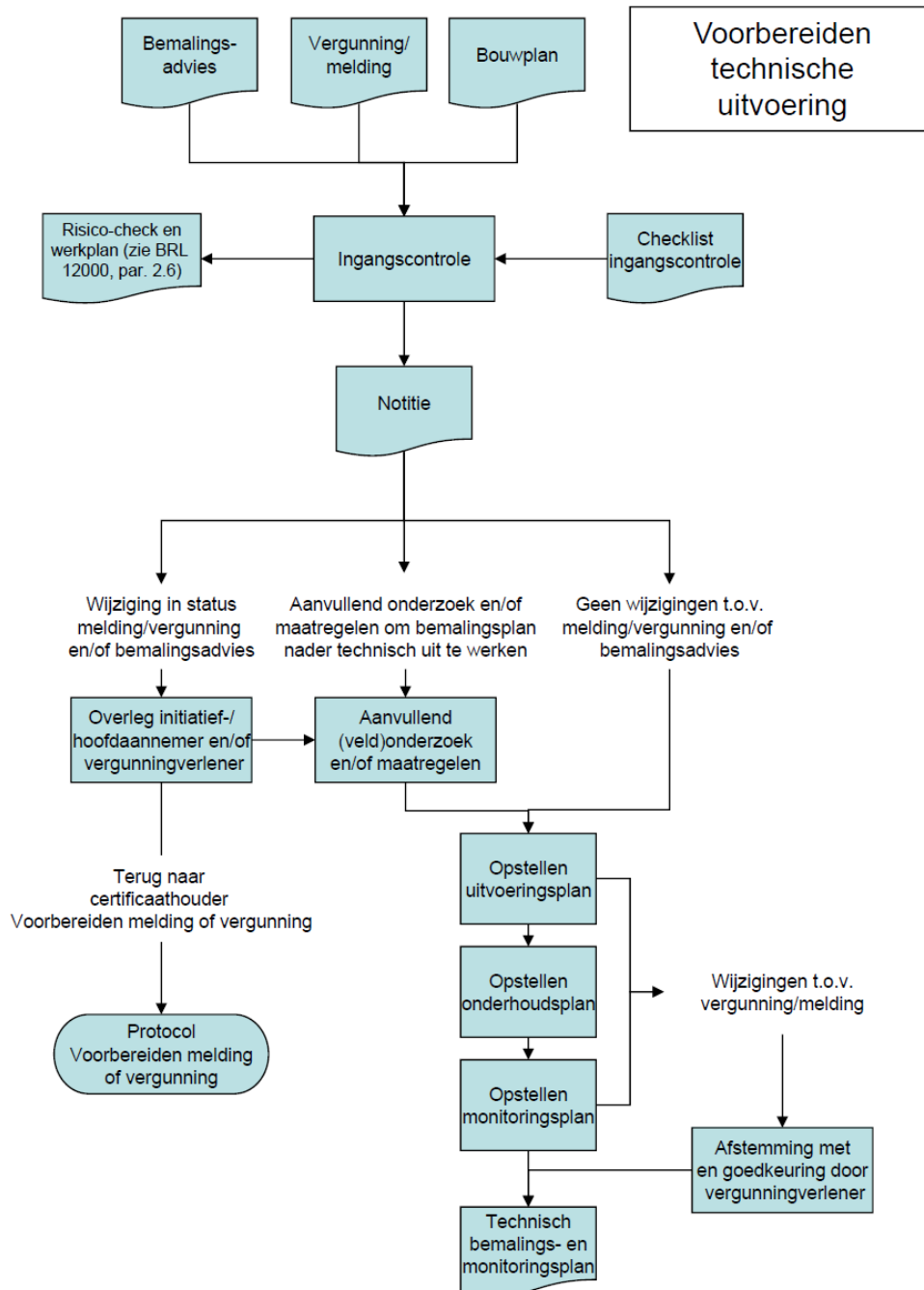

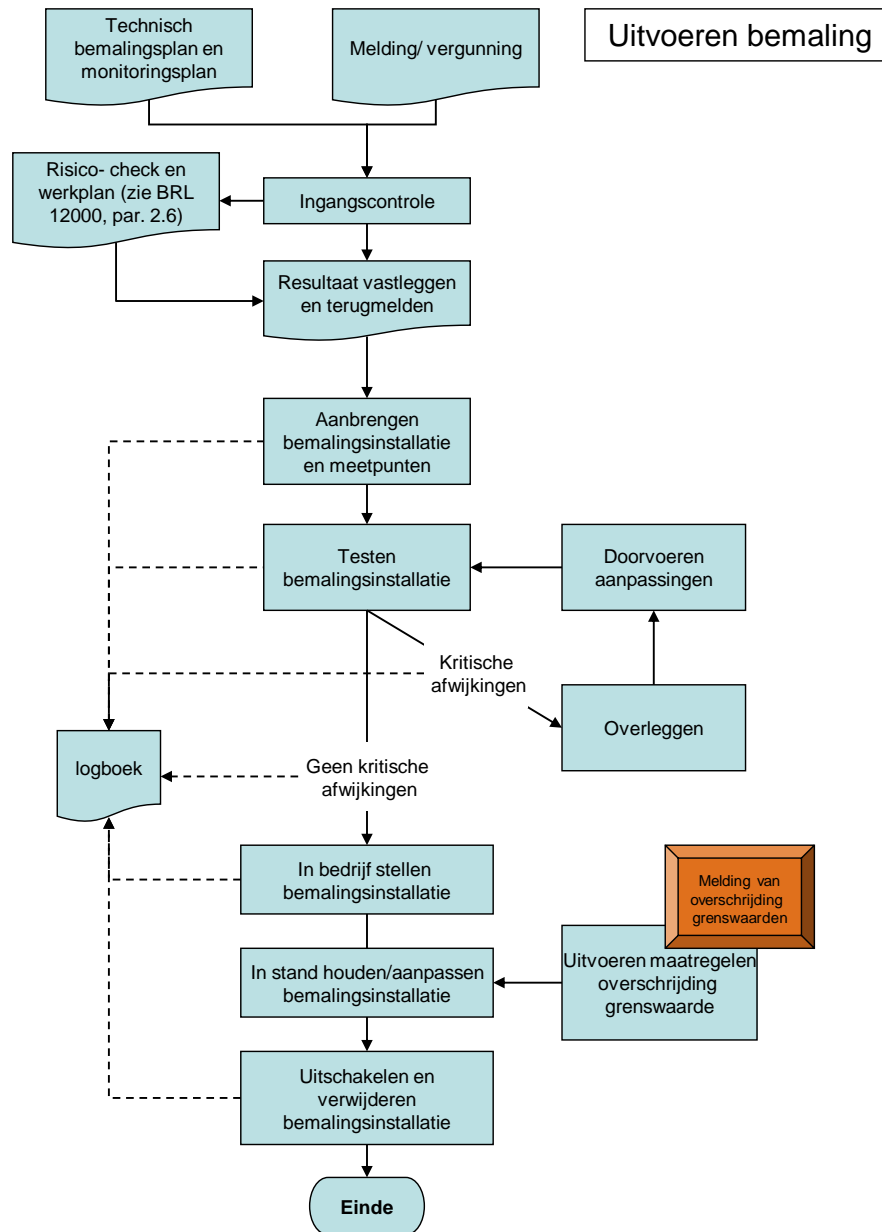

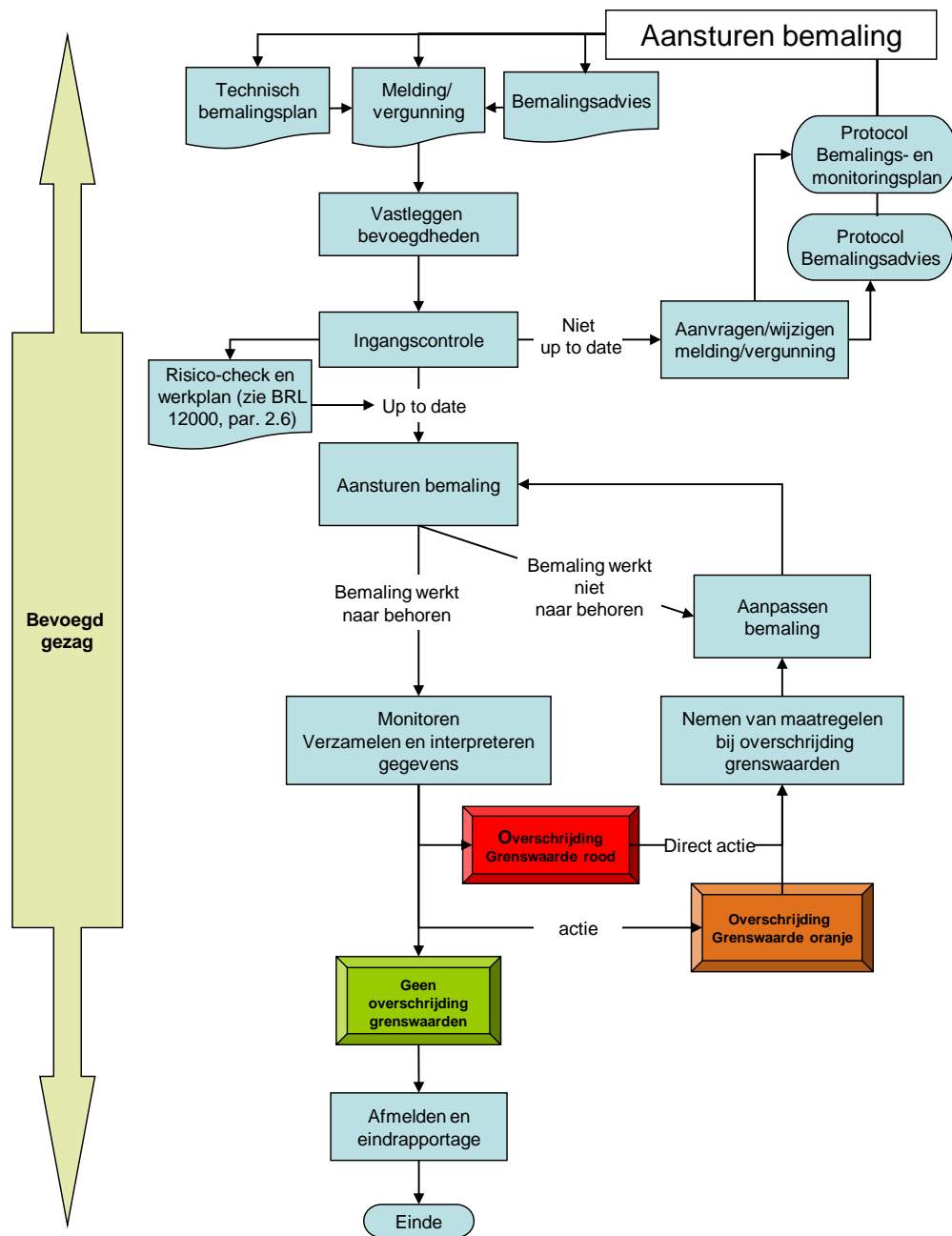



# Highlights protocollen

## 12010: Voorbereiden melding of vergunning

- Gegevensverzameling
- Risicocheck
- Veldonderzoek
- Debieten en verlagingen
- Bandbreedtes bepalen
- Effectbeoordeling
- Wel/geen vergunning
- Communicatie/overleg
- Principes bemaling
- Monitoringsadvies

Adviseur

## 12020: Voorbereiden technische uitvoering

- Ingangscontrole
- Beoordelen status melding of vergunning
- Uitvoeringsplan
- Onderhoudsplan
- Monitoringsplan

Deskundige

## 12030: Uitvoeren Bemaling

- Ingangscontrole
- Aanleg bemalingsinstallatie en meetpunten
- Testen installatie
- In bedrijf stellen en in stand houden installatie
- Melden overschrijdingen
- Uitvoeren maatregelen
- Uitschakelen en verwijderen installatie

Kwaliteitsverantwoordelijke

## 12040: Aansturen Bemaling

- Ingangscontrole
- Vastleggen bevoegdheden
- Aansturen bemaling
- Monitoren
- Maatregelen nemen bij overschrijden normen
- Contacten met BG (handhaving)

Coördinator

# Wat is er veranderd in de nieuwste versie?

Algemene indruk: goede documenten!  
Geen noodzaak tot grootschalige revisie!

- Algemeen (alle documenten): Nalopen tekst, formuleringen, verwijzing naar actuele documenten etc.

BRL 12000	Par.
1. Uitzonderingsmogelijkheden kleine bemalingen zonder risico's	2.6
2. Onderbouwd afwijken onderhoudseis personeel kleine bedrijven	3.3.3

# Wat is er veranderd in de nieuwste versie?

12010 Voorbereiden melding of vergunning	Par.
1. Meer nadruk op status bouwplan, bandbreedte ontwerp	2.3
2. Uitzonderingsmogelijkheden kleine bemalingen zonder risico's	2.4
3. Verduidelijken eisen rond check lozingseisen bevoegd gezag	2.5
4. Nadere toelichting op MER-plicht bij grote onttrekkingen	2.6.3
5. Praktischer insteek bandbreedte berekening	2.6.5
6. Aanvullende eis m.b.t. noodzaak vooroverleg met bevoegd gezag	2.7
7. Passages sleufbemalingen uitgebreid en prominentere plek gegeven	2.9
8. Actualisatie passage over wettelijk kader heffingen en belastingen	2.10
9. Evaluatie uitvoering bemalingen en locatiebezoek, kennisoverdracht	2.11
10. Checklist gegevens aangevuld (bouwplan, waterkwaliteitsanalyses)	Bijl. 1
11. Checklist risico's, kolom 'N.v.t.' toegevoegd	Bijl. 2
12. Gegevens inventarisatie, kader met toelichting over Melding Wbb	Bijl. 3

# Wat is er veranderd in de nieuwste versie?

12020 Voorbereiden technische uitvoering	Par.
1. Uitzonderingsmogelijkheden kleine bemalingen zonder risico's	2.2
2. Evaluatie uitvoering bemalingen, belang kennisoverdracht	2.6

12030 Uitvoeren bemaling	Par.
1. Uitzonderingsmogelijkheden kleine bemalingen zonder risico's	3.1
2. Evaluatie uitvoering bemalingen, belang kennisoverdracht	3.9
3. Toegevoegd voorbeeld logboek	Bijl. 3
4. Toegevoegd checklist test bemalingsinstallatie	Bijl. 4

12040 Aansturen bemaling	Par.
1. Uitzonderingsmogelijkheden kleine bemalingen zonder risico's	3.1
2. Evaluatie uitvoering bemalingen, belang kennisoverdracht	3.7

# Vragen?